令和５年１１月２７日

保護者の皆様

仙台市立北中山小学校
校　長　　髙橋　正行

七色まつり実施のお知らせ

小雪の候，保護者の皆様におかれましてはますます御健勝のこととお喜び申し上げます。日頃より本校の教育活動に御理解と御協力を賜り感謝申し上げます。

さて，４年ぶりに「七色まつり」を開催することといたしましたので，詳細をお知らせいたします。ご都合のつく保護者の皆様は，ぜひ参観して頂ければと思います。

なお，上履きをご持参いただければと思います。また，参観の際にはマスクを着用するなど，感染防止に努めていただけると幸いです。

急な連絡になり，大変申し訳ありませんが，御理解と御協力をお願いいたします。

当日の日程

時程	１～３年・わかば児童	４～６年・わかば児童
８：３０～　８：４５	朝の会・健康観察	朝の会・お店の準備
８：５０～　９：０５	開会セレモニー	開会セレモニー
９：０５～　９：１５	事前指導	開店準備
９：１５～１０：１５	お店めぐり（前半）	お店めぐり（前半）
１０：１５～１０：２５	トイレ休憩	入れ替え
１０：２５～１１：２５	お店めぐり（後半）	お店めぐり（後半）
１１：２５～１１：３５	教室へ戻る	教室へ戻る
１１：３５～１１：５０	閉会セレモニー	閉会セレモニー
１１：５０～１２：２５	事後指導（手紙など）	片付け・振り返り

<u>※車での来校は控えて頂きますようにお願いいたします。</u>

※裏面に会場図とお店の内容を載せておきます。

【問い合わせ】
仙台市立北中山小学校
教頭：児玉　隆夫
TEL３７６－３４０２

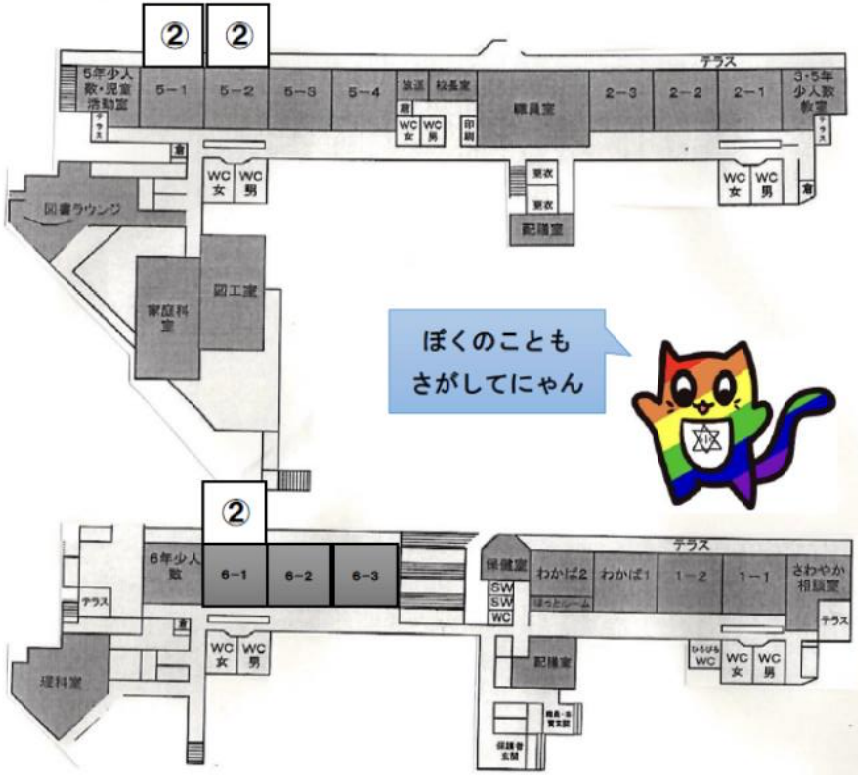

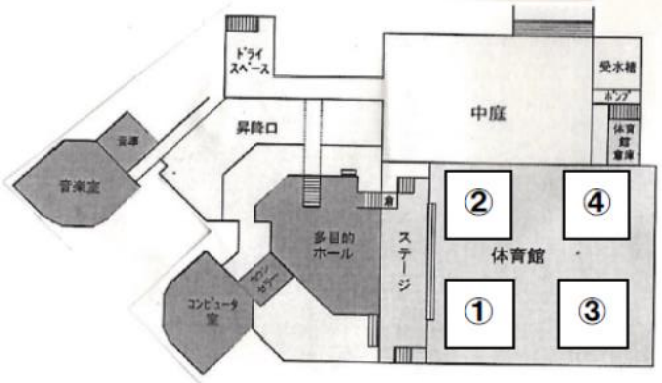

4−1	5年少人数	びっくりドキドキお化け屋敷
4−2	音楽室	おばけしゃてき
4−3	6年少人数	お魚ゲットだぜ！
5−1	5−1教室	時間割パズル
5−1	5−1教室②	キャラクターを探せ
5−1	体育館①	的をねらえ～ストラックアウト！！
5−2	5−2教室	縁日
5−2	5−2ろうか②	指令手配を探せ
5−2	家庭科室	めいろ
5−3	5−3教室	ハチャメチャゴーストハウス
5−3	図工室	いろいろ的当て
5−3	図工室	七色昔遊び
5−4	5−4教室	ちょっぴり怖いお宝探し
5−4	体育館②	ストライクで逆転5−4ボーリング
6−1	6−1教室	体験型時代劇
6−1	6−1教室②	射的
6−1	体育館③	ドキドキクイズトロッコ
6−2	6−2教室	宝探しめいろ
6−2	多目的ホール	タワーボックス～20秒で積み上げろ!!～
6−3	6−3教室	ミッションをクリアせよ！
6−3	体育館④	